ГРАФИЧЕСКОЕ ОПИСАНИЕ
местоположения границ населенных пунктов, территориальных зон, особо охраняемых природных территорий, зон с особыми условиями использования территории

Публичный сервитут в отношении земель и земельных участков в целях складирования строительных и иных материалов, возведения некапитальных строений, сооружений (включая ограждения, бытовки, навесы) и размещения строительной техники, которые необходимы для обеспечения реконструкции объекта федерального значения «Магистральный нефтепровод «Муханово-Куйбышев», подводный переход, р. Кутулук (основная нитка), 16,4 км. Ду 700. Бугурусланское РНУ. Реконструкция»

(наименование объекта, местоположение границ которого описано (далее - объект))

Раздел 1

Сведения об объекте

№ п/п	Характеристики объекта	Описание характеристик
1	2	3
1.	Местоположение объекта	Самарская область, м.р-н Кинель-Черкасский, с.п Подгорное
2.	Площадь объекта +/- величина погрешности определения площади (Р +/- Дельта Р)	37387 +/- 68 м²
3.	Иные характеристики объекта	Публичный сервитут в отношении земель и земельных участков в целях складирования строительных и иных материалов, возведения некапитальных строений, сооружений (включая ограждения, бытовки, навесы) и размещения строительной техники, которые необходимы для обеспечения реконструкции объекта федерального значения «Магистральный нефтепровод «Муханово-Куйбышев», подводный переход, р. Кутулук (основная нитка), 16,4 км. Ду 700. Бугурусланское РНУ. Реконструкция». Обладатель публичного сервитута: Акционерное общество "Транснефть-Приволга", ИНН 6317024749, ОГРН 1026301416371, находящегося по адресу: 443020, Самарская область, город Самара, Ленинская ул., д.100 . Email: privolga@sam.transneft.ru, тел. для связи: +7 (846) 250-02-41.

Раздел 2

Сведения о местоположении границ объекта

1. Система координат МСК-63, зона 2

2. Сведения о характерных точках границ объекта

Обозначение характерных точек границ	Координаты, м		Метод определения координат характерной точки	Средняя квадратическая погрешность положения характерной точки (Mt), м	Описание обозначения точки на местности (при наличии)
	X	Y			
1	2	3	4	5	6
1	395202.52	2240951.33	Аналитический метод	0.1	-
2	395252.23	2240962.72	Аналитический метод	0.1	-
3	395261.02	2240924.38	Аналитический метод	0.1	-
4	395284.51	2240929.76	Аналитический метод	0.1	-
5	395275.64	2240990.21	Аналитический метод	0.1	-
6	395251.90	2240986.72	Аналитический метод	0.1	-
7	395238.49	2241078.11	Аналитический метод	0.1	-
8	395286.17	2241129.54	Аналитический метод	0.1	-
9	395295.90	2241144.55	Аналитический метод	0.1	-
10	395304.31	2241146.11	Аналитический метод	0.1	-
11	395336.02	2240930.01	Аналитический метод	0.1	-
12	395293.99	2240923.84	Аналитический метод	0.1	-
13	395301.16	2240913.39	Аналитический метод	0.1	-
14	395315.61	2240887.81	Аналитический метод	0.1	-
15	395322.65	2240866.66	Аналитический метод	0.1	-
16	395320.20	2240843.17	Аналитический метод	0.1	-
17	395371.40	2240845.83	Аналитический метод	0.1	-
18	395375.72	2240762.95	Аналитический метод	0.1	-
19	395345.97	2240761.40	Аналитический метод	0.1	-
20	395344.93	2240781.37	Аналитический метод	0.1	-
21	395312.77	2240779.69	Аналитический метод	0.1	-
22	395309.90	2240834.62	Аналитический метод	0.1	-

2. Сведения о характерных точках границ объекта					
Обозначение характерных точек границ	**Координаты, м**		**Метод определения координат характерной точки**	**Средняя квадратическая погрешность положения характерной точки (Mt), м**	**Описание обозначения точки на местности (при наличии)**
	X	**Y**			
1	**2**	**3**	**4**	**5**	**6**
23	395314.46	2240865.93	Аналитический метод	0.1	-
24	395308.26	2240884.55	Аналитический метод	0.1	-
25	395294.36	2240909.15	Аналитический метод	0.1	-
26	395285.68	2240921.82	Аналитический метод	0.1	-
27	395262.80	2240916.58	Аналитический метод	0.1	-
28	395269.20	2240888.63	Аналитический метод	0.1	-
29	395219.49	2240877.25	Аналитический метод	0.1	-
1	395202.52	2240951.33	Аналитический метод	0.1	-
30	395289.48	2240482.88	Аналитический метод	0.1	-
31	395290.14	2240503.86	Аналитический метод	0.1	-
32	395306.13	2240503.36	Аналитический метод	0.1	-
33	395318.81	2240504.75	Аналитический метод	0.1	-
34	395317.34	2240518.40	Аналитический метод	0.1	-
35	395323.06	2240520.04	Аналитический метод	0.1	-
36	395312.24	2240629.87	Аналитический метод	0.1	-
37	395315.82	2240638.04	Аналитический метод	0.1	-
38	395329.41	2240514.58	Аналитический метод	0.1	-
39	395323.95	2240513.01	Аналитический метод	0.1	-
40	395330.00	2240457.14	Аналитический метод	0.1	-
41	395328.99	2240457.23	Аналитический метод	0.1	-
42	395324.86	2240495.33	Аналитический метод	0.1	-
43	395305.82	2240493.27	Аналитический метод	0.1	-
44	395305.18	2240472.90	Аналитический метод	0.1	-
45	395302.37	2240474.00	Аналитический метод	0.1	-
46	395295.22	2240474.47	Аналитический метод	0.1	-

2. Сведения о характерных точках границ объекта					
Обозначение характерных точек границ	**Координаты, м**		**Метод определения координат характерной точки**	**Средняя квадратическая погрешность положения характерной точки (Mt), м**	**Описание обозначения точки на местности (при наличии)**
	X	**Y**			
1	**2**	**3**	**4**	**5**	**6**
47	395295.48	2240482.69	Аналитический метод	0.1	-
30	395289.48	2240482.88	Аналитический метод	0.1	-
48	395350.33	2240626.06	Аналитический метод	0.1	-
49	395408.00	2240684.64	Аналитический метод	0.1	-
50	395407.31	2240678.73	Аналитический метод	0.1	-
51	395359.82	2240630.74	Аналитический метод	0.1	-
52	395365.23	2240568.14	Аналитический метод	0.1	-
53	395370.47	2240494.70	Аналитический метод	0.1	-
54	395372.61	2240460.60	Аналитический метод	0.1	-
55	395371.62	2240460.36	Аналитический метод	0.1	-
56	395369.47	2240494.61	Аналитический метод	0.1	-
57	395366.99	2240517.73	Аналитический метод	0.1	-
58	395362.23	2240518.02	Аналитический метод	0.1	-
59	395361.21	2240527.28	Аналитический метод	0.1	-
60	395361.62	2240527.25	Аналитический метод	0.1	-
61	395363.60	2240528.04	Аналитический метод	0.1	-
62	395364.32	2240528.89	Аналитический метод	0.1	-
63	395360.56	2240533.17	Аналитический метод	0.1	-
48	395350.33	2240626.06	Аналитический метод	0.1	-
64	395409.64	2240907.42	Аналитический метод	0.1	-
65	395433.27	2240916.32	Аналитический метод	0.1	-
66	395437.86	2240892.91	Аналитический метод	0.1	-
67	395411.89	2240889.62	Аналитический метод	0.1	-
64	395409.64	2240907.42	Аналитический метод	0.1	-
68	395417.99	2240842.50	Аналитический метод	0.1	-

2. Сведения о характерных точках границ объекта					
Обозначение характерных точек границ	**Координаты, м**		**Метод определения координат характерной точки**	**Средняя квадратическая погрешность положения характерной точки (Mt), м**	**Описание обозначения точки на местности (при наличии)**
	X	**Y**			
1	**2**	**3**	**4**	**5**	**6**
69	395449.20	2240857.74	Аналитический метод	0.1	-
70	395444.81	2240892.33	Аналитический метод	0.1	-
71	395450.06	2240894.89	Аналитический метод	0.1	-
72	395459.38	2240856.87	Аналитический метод	0.1	-
73	395500.12	2240884.20	Аналитический метод	0.1	-
74	395502.34	2240876.06	Аналитический метод	0.1	-
75	395451.72	2240842.11	Аналитический метод	0.1	-
76	395450.62	2240774.07	Аналитический метод	0.1	-
77	395454.21	2240712.50	Аналитический метод	0.1	-
78	395456.40	2240671.29	Аналитический метод	0.1	-
79	395474.41	2240639.64	Аналитический метод	0.1	-
80	395493.46	2240640.65	Аналитический метод	0.1	-
81	395494.52	2240620.67	Аналитический метод	0.1	-
82	395476.88	2240619.74	Аналитический метод	0.1	-
83	395471.30	2240607.53	Аналитический метод	0.1	-
84	395480.37	2240501.96	Аналитический метод	0.1	-
85	395490.64	2240492.45	Аналитический метод	0.1	-
86	395491.11	2240482.90	Аналитический метод	0.1	-
87	395489.83	2240482.93	Аналитический метод	0.1	-
88	395477.20	2240481.37	Аналитический метод	0.1	-
89	395470.97	2240481.02	Аналитический метод	0.1	-
90	395463.87	2240482.23	Аналитический метод	0.1	-
91	395453.85	2240481.90	Аналитический метод	0.1	-
92	395451.00	2240481.11	Аналитический метод	0.1	-
93	395446.78	2240510.70	Аналитический метод	0.1	-

2. Сведения о характерных точках границ объекта

Обозначение характерных точек границ	Координаты, м		Метод определения координат характерной точки	Средняя квадратическая погрешность положения характерной точки (Mt), м	Описание обозначения точки на местности (при наличии)
	X	Y			
1	2	3	4	5	6
94	395440.33	2240592.73	Аналитический метод	0.1	-
95	395435.32	2240649.28	Аналитический метод	0.1	-
96	395435.46	2240666.82	Аналитический метод	0.1	-
68	395417.99	2240842.50	Аналитический метод	0.1	-

3. Сведения о характерных точках части (частей) границы объекта

Обозначение характерных точек части границы	Координаты, м		Метод определения координат характерной точки	Средняя квадратическая погрешность положения характерной точки (Mt), м	Описание обозначения точки на местности (при наличии)
	X	Y			
1	2	3	4	5	6
-	-	-	-	-	-

Раздел 3

Сведения о местоположении измененных (уточненных) границ объекта

1. Система координат -

2. Сведения о характерных точках границ объекта

Обозначение характерных точек границ	Существующие координаты, м		Измененные (уточненные) координаты, м		Метод определения координат характерной точки	Средняя квадратическая погрешность положения характерной точки (Mt), м	Описание обозначения точки на местности (при наличии)
	X	Y	X	Y			
1	2	3	4	5	6	7	8
-	-	-	-	-	-	-	

3. Сведения о характерных точках части (частей) границы объекта

Обозначение характерных точек части границы	Существующие координаты, м		Измененные (уточненные) координаты, м		Метод определения координат характерной точки	Средняя квадратическая погрешность положения характерной точки (Mt), м	Описание обозначения точки на местности (при наличии)
	X	Y	X	Y			
1	2	3	4	5	6	7	8
-	-	-	-	-	-	-	

СХЕМА РАСПОЛОЖЕНИЯ ГРАНИЦ ПУБЛИЧНОГО СЕРВИТУТА

Публичный сервитут в отношении земель и земельных участков в целях складирования строительных и иных материалов, возведения некапитальных строений, сооружений (включая ограждения, бытовки, навесы) и размещения строительной техники, которые необходимы для обеспечения реконструкции объекта федерального значения «Магистральный нефтепровод «Муханово-Куйбышев», подводный переход, р. Кутулук (основная нитка), 16,4 км. Ду 700. Бугурусланское РНУ. Реконструкция»

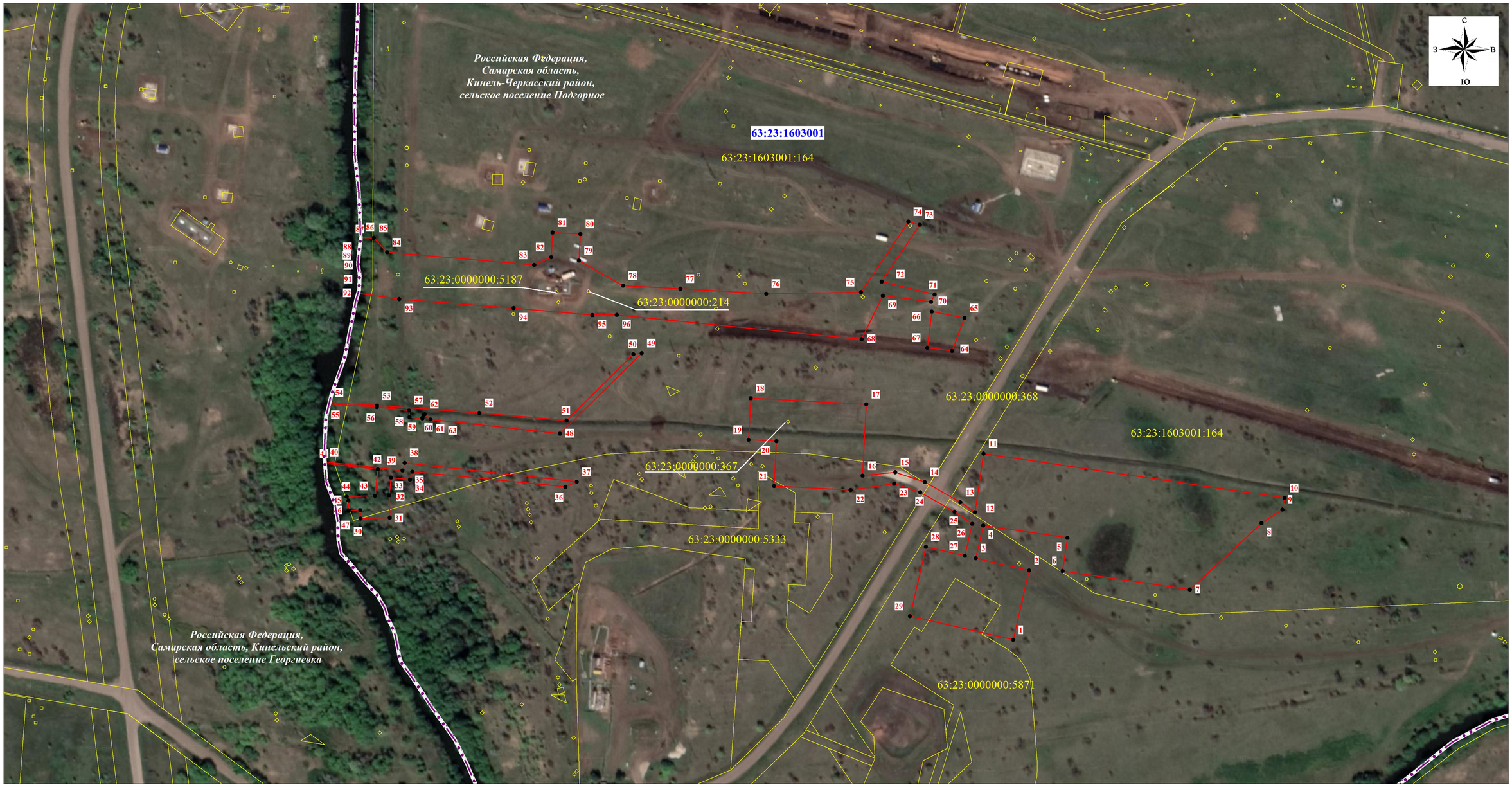

Масштаб 1:2000

Используемые условные знаки и обозначения:

- проектная граница публичного сервитута
- граница кадастрового квартала
- граница земельного участка, сведения о котором содержатся в ЕГРН
- **63:23:1603001** — номер кадастрового квартала
- 63:23:1603001:164 — кадастровый номер земельного участка
- • 15 — обозначение характерной точки проектной границы публичного сервитута
- границы населенных пунктов по сведениям ЕГРН
- границы сельских поселений по сведениям ЕГРН
- границы районов по сведениям ЕГРН

Подпись _____ Кадомкина Н.С.

КАДАСТРОВЫЙ ИНЖЕНЕР КАДОМКИНА НИНА СЕРГЕЕВНА г.Самара Квалификационный Аттестат 63-11-1

Дата "19" 05 2025 г.